

GESTIÓN DEL IMPACTO URBANO EN PROYECTOS VIALES

Proyecto:



Julio 2012

Jorge Calderón Vilchez,
Jefe de Responsabilidad Social y Medio Ambiente.
Proyecto Vía Parque Rímac.

Vía Parque Rímac:

La obra modelo que cambiará Lima

Se trata de una nueva obra de infraestructura vial que conecta de manera **rápida y segura** la Vía de Evitamiento con el Callao.

Comprende la **construcción de nuevas vías**, el **mantenimiento** de las vías existentes y la **gestión** del tránsito.

Esta obra de infraestructura vial urbana cuenta con **Estudio de Impacto Ambiental (EIA)**, lo cual permite una adecuada *mitigación de impactos*.



Principales Obras del Proyecto

Viaductos	Descripción
1	Cruce Av. Morales Duárez con Av. Universitaria
2	Cruce Av. Morales Duárez con Av. Nicolás Dueñas
3	Sobre Puente Santa María (división entre AAHH 1º y 2 de Mayo)
4	Salida desde el AAHH 2 de Mayo hacia Vía de Evitamiento
5	Vía Evitamiento con AAHH1 de Mayo
6	Salida del túnel en dirección norte con bifurcación hacia Vía de Evitamiento y el Callao
7	Agnoli con Huascarán, empalmando con el túnel
8	Ingreso a Martineti (El Agustino)
9	Vía de Evitamiento sobre Puente Huáscar, baja en Cantagallo
10	Cantagallo con Vía de Evitamiento
Túnel	Entrada a 200mts aproximadamente de la Av. Tacna, llegando hasta el Puente Huánuco.

Nuevos componentes

Viaducto de San Juan de Lurigancho, que permitirá conectar a este distrito con Lima.

La MML desarrollará el proyecto Río Verde, que incluirá la construcción de un parque de más de 4 kilómetros en la zona de Cantagallo.

La obra vial en Las Palmeras mejorará la interconexión vial los pobladores de los distritos de Ate y La Molina.





Viaducto 4

Viaducto 6

Viaducto 9

Viaducto 10

Viaducto 8

Viaducto 7

Túnel de
aproximadamente 2
km

Estrategia de Manejo Ambiental

Estrategia Ambiental:

Plan de Monitoreo del Ambiente Físico (Aire, agua, suelo, ruido y manejo de residuos)

Plan de Monitoreo del ambiente Biológico

Estrategia Social

Plan Seguridad y Salud Ocupacional

Plan de Relaciones Comunitarias



VIA PARQUE RIMAC

Plan de Relaciones Comunitarias (PRC)



Impactos: Compensación y Mitigación

Impactos muy significativo

- ▶ Afectación de viviendas por construcción del proyecto
- ▶ Se aplica el Plan de Compensación y Seguimiento Post-Reubicación.

Compensación

Impactos leves

Mitigación

- ▶ Vecinos del Proyecto (no reasentados)
- ▶ Organizaciones e instituciones del AID
- ▶ Inversión social: 3MM

Programas Sociales

Programa de Comunicación, Difusión y Consulta

Programa de Contratación Temporal de Mano de Obra Local

Programa de Compensación y Liberación de áreas del Proyecto

Programa de Apoyo al Desarrollo Local



VIA PARQUE RIMAC

I.- PROGRAMA DE COMUNICACIÓN, DIFUSIÓN Y CONSULTA

Objetivo general

- Generar y asegurar espacios de comunicación pertinentes para el fortalecimiento de las buenas relaciones entre LAMSAC, los representantes de organizaciones de la sociedad civil, la población del área de influencia y ciudadanía en general



VIA PARQUE RIMAC

MECANISMOS

- Oficina de Información Permanente
- Centro de Atención Telefónica
- Buzón de Quejas y Sugerencias
- Página web y correo electrónico
- Paneles informativos



ACTIVIDADES



- Talleres informativos
- Reuniones de coordinación con líderes y autoridades locales
- Elaboración de materiales de comunicación (dípticos, vídeos, boletines, spots, etc.)
- Gabinete de prensa
- Otros según etapa

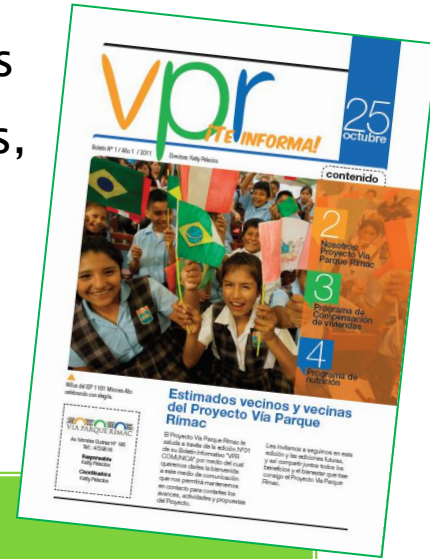

Ejemplo: Plan de comunicación – MML

La obra modelo que cambiará Lima

TRABAJANDO CON RESPONSABILIDAD SOCIAL

El proyecto se enmarca en el compromiso de la empresa con la sociedad a través de la inversión social.

- ✓ Iniciativas educativas con los proyectos: Aula de Innovación Tecnológica y Matemática para Todos.
- ✓ 4 Comités Regionales beneficiados con Programa de Complementación Nutricional.
- ✓ Comunas beneficiadas con mejoramiento de su infraestructura e IP Frente de Avellaneda, como proyectos sociales.

INTEGRACIÓN COMUNITARIA

Más de 1000 niños de la población a través de la infraestructura Permanente, interacción y diálogo con líderes de la zona de influencia directa del área: Comandante Pizarro, Iglesia, Camarero e Iglesia vecinal.

Participación ciudadana para la elaboración del Estudio de Impacto Ambiental, 200 pobladores presentes en los talleres y sesiones públicas.

El Proyecto se aprobó por el 75% de la población del área de influencia directa (zona) desde el 25 de marzo del 2011.

Programa de vivienda: Se está ejecutando el mejoramiento a las viviendas beneficiarias en el proyecto.

Inversión social: El 10 millones de dólares de inversión en proyectos de desarrollo para el área de influencia directa.

Reubicación de familias: Se reubicaron las familias afectadas a la zona vieja.

Metropolitana | EL COMERCIO | jueves 11 de octubre del 2011

Servicio para asegurados
Regístrate a www.esafid.gob.pe si deseas conocer los requisitos y pasos para operarse en clínicas privadas y solicitar reembolso.

Vacunación en San Isidro
El sábado 4 de junio habrá una campaña de vacunación gratuita contra la influenza en San Isidro. Informa en el 013-8000, línea 0811.

ENTREGAN VIVIENDAS GRATUITAS A TRES DE LAS FAMILIAS QUE OCUPAN MARGEN IZQUIERDA DEL RÍO RIMAC

Empezó reubicación de familias para ejecución de proyecto Línea Amarilla

ANTES. El antiguo hogar de los Rodríguez Pizarro quedaba apenas a tres metros de la línea del río. Al no contar con drenaje, todo terminaba en las aguas del Rimac.

DESPUÉS. En medio de su nuevo caso, Daniel Rodríguez cuenta la experiencia, que se siente largo de su traslado. Ahora dejó la imaginación que lo acompañó durante los 11 años de vida.



II.- PROGRAMA DE CONTRATACIÓN TEMPORAL DE MANO DE OBRA LOCAL

Dirigido a establecer y ordenar procedimientos de captación y selección para la contratación de mano de obra no calificada y calificada de trabajadores residentes en el AID.

- De un total de 583 personas, 289 personas pertenecen al área de influencia de la obra, aproximadamente el 50%.



VIA PARQUE RIMAC

III.- PROGRAMA DE COMPENSACIÓN Y LIBERACIÓN DE ÁREAS DEL PROYECTO

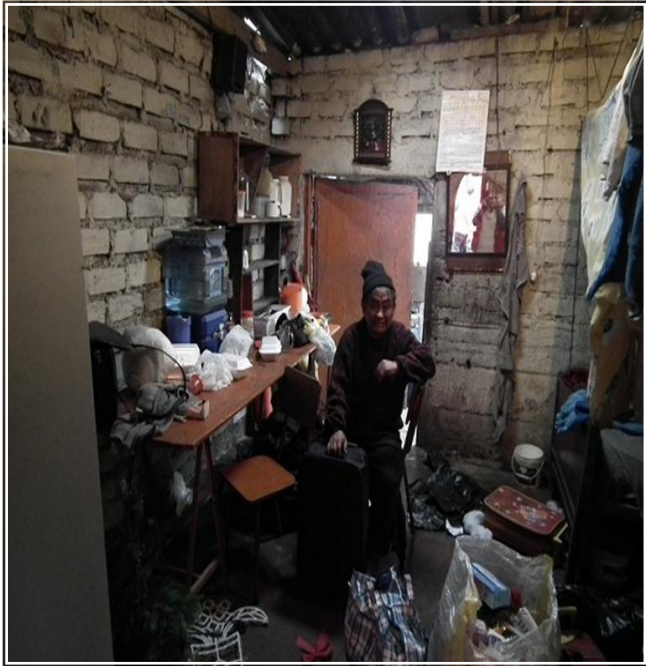

Oportunidad para que los pobladores accedan a una vivienda con título de propiedad a costo cero.

Todas las familias afectadas por el Proyecto, independientemente de su condición legal, ingresarán a este programa, el cual involucra los siguientes procesos:

- Negociación
- Compensación
- Indemnización
- Reubicación



VIA PARQUE RIMAC

Etapas de la reubicación

Protocolo de
reasantamiento:

Etapa de Información

Etapa de definición de afectación

Etapa de presentación de
documentación

Etapa de elaboración de Base de
Datos

Etapa de Saneamiento Físico y
Legal de Predios

Etapa de Tasación del predio

Etapa de Registro de Familias
previo al traslado

Etapa de Traslado

Etapa de Seguimiento y Monitoreo



VIA PARQUE RIMAC

Opciones de compensación

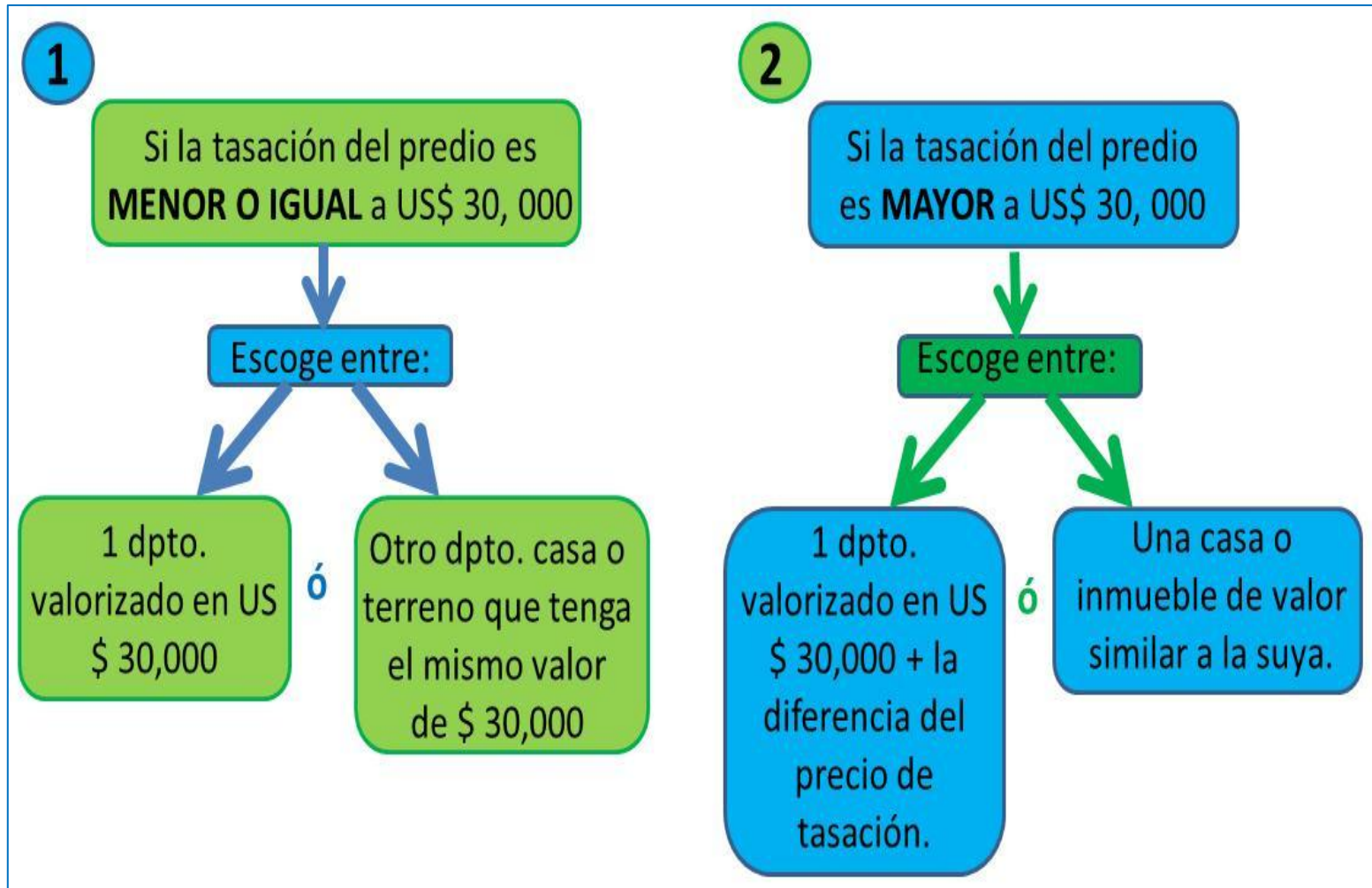

Proceso de evaluación de documentos

Color	Calificación	N° de Expedientes
Verde	Viviendas reubicadas	60
Rojo	Expedientes con carta de adhesión en proceso de evaluación y en proceso de reubicación.	354
Azul	Expedientes recientemente presentados y que aun no cuentan con carta de adhesión firmada.	192
TOTAL		606

Mudanza - Acomayo



Mudanza – Acomayo



Mudanza – Acomayo



IV.- PROGRAMA DE APOYO AL DESARROLLO LOCAL



Programa de Apoyo al Desarrollo Local



Educación – Programa Mejora de Indicadores Educativos

Proyecto	Objetivo	Resultado
Acceso a la información	Generar un ambiente adecuado para la promoción de la lectura entre los estudiantes	Año 2012: Construcción e Implementación de la Biblioteca Comunal de la IE N°1152 Dos de Mayo.– Cercado de Lima
Aulas de innovación tecnológica	Implementar a las IE con un espacio adecuado para el aprendizaje interactivo y el desarrollo de habilidades para el manejo de las tecnologías	Año 2011 – 8 aulas inauguradas en las II.EE. Del AID del proyecto. Año 2012 – 1 aula inaugurada en el distrito del Rímac – IE N°3013 Huascarán.



VIA PARQUE RIMAC

Educación – Programa Mejora de Indicadores Educativos

Proyecto	Objetivo	Resultado
Matemáticas para Todos	Brindar una alternativa complementaria en la enseñanza de la Matemática	<p>Fase 0 (Año 2011):</p> <ul style="list-style-type: none"> – 7 Instituciones Educativas del AID del proyecto. – Beneficiarios: 1,235 alumnos (1° a 3° grado de primaria). – 51 docentes capacitados. – 100% Materiales educativos entregados. – 91% de docentes utiliza el material donado y aplica la metodología en clase. <p>Fase 1 (Año 2012):</p> <ul style="list-style-type: none"> – Incorporación de 3 nuevas Instituciones Educativas al programa MPT. – Beneficiarios: 1,774 alumnos aprox. (1° a 4° grado de primaria). – 81 docentes capacitados de 10 II.EE. Del AID. – 100% Materiales educativos entregados. – Implementación de un banco de libros en cada una de las II.EE. beneficiarias.

Educación – Programa Mejora de Indicadores Educativos

Actividad	Objetivo	Resultado
Premio LAMSAC	Promover e incentivar el buen desempeño académico por parte de los estudiantes de las Instituciones Educativas Públicas de la zona de influencia del proyecto.	<p>Año 2010: 6 alumnos premiados de todo el nivel primario y secundario de la Institución Educativa N°1157 Julio C Tello</p> <p>Año 2011: 28 alumnos premiados de todo el nivel primario y secundario de 10 II.EE. del AID del proyecto.</p>
II Concurso de Dibujo y Pintura “Cuidemos la Vida”– ONG Luz Ámbar	Promover, en la comunidad educativa, el buen uso de las vías y medios de transporte a fin de prevenir los accidentes de tránsito.	<p>Año 2011: Auspicio de la premiación a 18 escolares de los niveles primaria y secundaria de Instituciones Educativas Estatales y Particulares de Lima Metropolitana y el Callao.</p> <p>Año 2012: Auspicio de la premiación a 18 escolares de los niveles primaria y secundaria de Instituciones Educativas Estatales y Particulares de Lima Metropolitana y el Callao.</p>

Educación – Educación Comunitaria

Proyecto	Objetivo	Resultados
Aula de estimulación temprana	Brindar un espacio acondicionado para la practica de la estimulación temprana en niños de la zona	Año 2011: Un aula de estimulación temprana inaugurada y entregada en la IEI N°0094 Micaela Bastidas– Cercado de Lima.
Clases de computación a padres de familia	Capacitar a los padres de familia en el uso de tecnologías de información y comunicación.	Año 2011: – Dos cursos implementados para niños, niñas, jóvenes y padres de familia de las II.EE. N°1150 Abraham Zea Carreón y N°1157 Julio C Tello.



Salud

Programa	Proyecto	Objetivo	Resultados
Salud	Casa Abierta de la Salud	Generar un espacio y un servicio de atención y salud preventiva.	Año 2012: <ul style="list-style-type: none">- 1 CAS instalada- 15 Talleres de capacitación realizados.- 200 pobladores del AID sensibilizados sobre TBC y buenos hábitos de higiene.- 50 atenciones en dos primeras semanas

Seguridad Alimentaria

Programa	Proyecto	Objetivo	Resultados
Mejora de indicadores en seguridad alimentaria	Nutrición Comunitaria	<ul style="list-style-type: none">-Elevar el nivel nutricional de la población que accede a los comedores.-Potenciar la organización social del Club de Madres.-Impulsar que las socias del club obtengan nuevas actividades con las cuales mejoren sus ingresos.	<p>Año 2011:</p> <ul style="list-style-type: none">-Entrega de menaje, utensilios y uniforme a las socias de Clubes de Madres-Entrega mensual de bonos de alimentos no perecibles a 4 comedores del AID <p>En proceso:</p> <ul style="list-style-type: none">-Taller de estrategias nutricionales

Socio-Ambiental

Programa	Proyecto	Objetivo	Resultados
Socio-Ambiental	Educando a la Comunidad en el Cuidado del Medio Ambiente	Concientizar a los alumnos de las instituciones educativas y miembros de organizaciones sociales en el cuidado del Medio Ambiente.	Año 2012: – 630 alumnos sensibilizados de nivel primario y secundario de 10 II.EE. Del AID del proyecto.



VIA PARQUE RIMAC

Recuperación y creación de infraestructura social

Programa	Proyecto	Objetivo	Resultados
Mejoramiento de infraestructura local	Remodelación de Institución Religiosa	Mejorar la infraestructura de las instituciones religiosas del AID	Año 2011: Se inauguró la remodelación de la Capilla Nuestra Señora de Quinuapata
	Remodelación de Local Comunal	Mejorar la infraestructura de los locales comunales del AID	Año 2011: Se inauguró el local remodelado de la Junta Vecinal de JUVECO
	Construcción del Campo deportivo Simón Bolívar	Generar un espacio recreacional y deportivo para la localidad	2012: 1 campo deportivo inaugurado



VIA PARQUE RIMAC

Seguridad Ciudadana

Programa	Campaña/ Proyecto	Actividad/Objetivo	Resultados
Elevando el nivel del servicio y la infraestructura en seguridad del AID	Mejora de la Comisaría	Construcción e implementación del comedor	Año 2011: <ul style="list-style-type: none"> - 1 Auditorio inaugurado y entregado a la Comisaría de Conde de la Vega Baja. - Donación de equipos de computo.
	Mejorando la seguridad ciudadana	Brindar asistencia inmediata en temas de seguridad a los pobladores del AID	- 21 Puestos de Auxilio Rápido , instalados y en funcionamiento.



Cultura y Recreación

Programa	Campaña/ Proyecto	Actividad/Objetivo	Resultados
Impulso de actividades recreativas y de integración social	Navidad	Chocolatada y entrega de regalos	Año 2010: – 450 niños beneficiados. Año 2011: – 1,185 niños beneficiados. – 16 eventos realizados.
	Evento de Confraternidad por el Día de la Madre	Show artístico y sorteo de regalos, con el fin de homenajear a las madres de familia del AID y fomentar la confraternidad entre la empresa y su entorno	Año 2011: – 19 organizaciones invitadas. – 118 ganadores. – 600 invitados. Año 2012: – 10 organizaciones sociales beneficiadas. – 500 invitados. – 45 ganadores.
		Apoyo con regalos e insumos para realización de eventos en Asoc. JUVECO	Año 2011: Se donaron regalos al Comité Deportivo JUVECO para la realización de su evento por el Día de la Madre



VIA PARQUE RIMAC

Fortalecimiento de Capacidades Locales

Programa	Proyecto	Objetivo	Resultados
Fortalecimiento de Capacidades Locales	Escuela de Formación LAMSAC	<ul style="list-style-type: none">-Fortalecer el capital social del AID, mediante la generación y/o fortalecimiento de las capacidades de la población residente.-Establecer y ordenar procedimientos de capacitación de mano de obra calificada y no calificada de trabajadores residentes en el AID.	En proceso



VIA PARQUE RIMAC

PLAN DE RELACIONES COMUNITARIAS

Reporte fotográfico



VIA PARQUE RIMAC

Primero: nuestra RESPONSABILIDAD SOCIAL

Aulas de innovación tecnológica
en 09 instituciones educativas



Primero: nuestra RESPONSABILIDAD SOCIAL

Programa “**Matemáticas para todos**” en 10 Instituciones Educativas

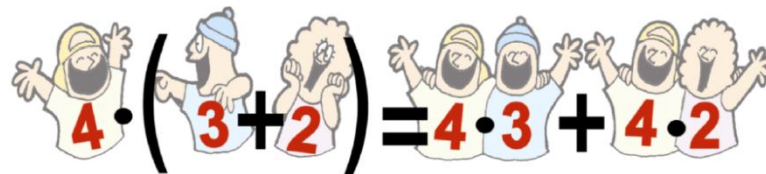
$$4 \cdot (3 + 2) = 4 \cdot 3 + 4 \cdot 2$$



Primero: nuestra RESPONSABILIDAD SOCIAL

Infraestructura local: 01
**Biblioteca Escolar en la I.E.
1152 "2 de Mayo"**



Primero: nuestra RESPONSABILIDAD SOCIAL

Aula de Estimulación Temprana, entrega de útiles escolares, educación vial



Primero: nuestra RESPONSABILIDAD SOCIAL

Mejora en los indicadores de salud comunitaria: **“Casa Abierta de la Salud y Medio Ambiente”**



Primero: nuestra RESPONSABILIDAD SOCIAL

Infraestructura local: **Campo Deportivo “Simón Bolívar”**



Primero: nuestra RESPONSABILIDAD SOCIAL

Seguridad Ciudadana: 21
Puestos de Auxilio Rápido
implementados





VIA PARQUE RIMAC

Primero: nuestra RESPONSABILIDAD SOCIAL



Antes..

Implementación de los servicios
higiénicos en **Comisaría Mirones Bajo**



Después..

Seguridad Ciudadana: Salón de usos
múltiples en **Comisaría Conde de la Vega**



Antes..



Después..

24/05/2011

Primero: nuestra RESPONSABILIDAD SOCIAL

Clases de computación para padres, vacaciones útiles, paseos educativos, apoyo en campeonatos deportivos



Primero: nuestra RESPONSABILIDAD SOCIAL

**Programa de
Complementación
Nutricional** (alimentos, menaje y
mandiles y gorras)



Mayor información

Oficina de información permanente:

Jr. Pérez de Tudela 3085

Cercado de Lima

Informes@viaparquerimac.com.pe

www.viaparquerimac.com.pe

Jorge.calderon@viaparquerimac.com.pe

Teléfono: 01-612-9400

