

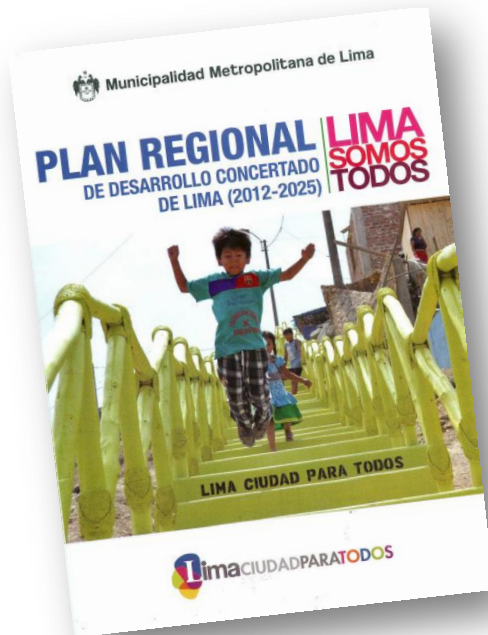

Plan Regional de Desarrollo Concertado



Desafíos y posibilidades

12 de setiembre de 2013

“Muchos de los problemas que hoy afectan, agobian y generan impaciencia en los vecinos, tienen que ver con la crisis de una ciudad que está desbordada, (...) y que no ha pensado su desarrollo”.



Susana Villarán, Alcaldesa de Lima

Naturaleza del Plan

- Es un **proceso**, no un **documento**.
- **Visión estratégica** para Lima.
- **Participativa y concertada**.
- **Armoniza** distintas visiones de diferentes actores.
- **Instrumento de gestión** útil para la toma de decisiones

Lima en cifras...

**10.9 defunciones de menores
de un año por cada
mil nacidos vivos.**

(INEI,2007)

16,6% son pobres

(ENAH0 2007-2011)

2,9% son pobres extremos

(ENAH0 2007-2011)

**15,3% escolares de segundo de primaria
comprenden los textos
y saben sumar y restar**

(DRELM, 2011)



8 000 000 hab.

**47 760 personas
NO cuentan con partida de nacimiento
del Registro Civil**

(INEI,2007)

**92 764 personas de 18+
NO cuentan con DNI**

(INEI,2007)

Gasto departamentos versus Lima 2011



19 000 000 hab.

Todos los departamentos sin Lima

Gasto corriente
S/ 31 mil millones

Gasto Capital
S/. 18 mil millones

Per cápita
S/. 1632

Per cápita
S/. 974

Únicamente
Provincia de Lima

Gasto corriente
S/ 6 mil millones

Gasto Capital
S/. 2 mil millones



8 000 000 hab.

Per cápita
S/. 787

Per cápita
S/. 242

Fases de la elaboración del Plan

PREPARACIÓN

ORGANIZACIÓN DEL PROCESO Y DIAGNÓSTICO SITUACIONAL

Elaboración del diagnóstico

Mapeo de actores

FORMULACION DEL PRDC-LIMA

VISIÓN DE FUTURO Y EJES ESTRATÉGICOS

OBJETIVOS ESTRATÉGICOS

PROGRAMAS Y PROYECTOS

Concertación y Participación ciudadana

(Diálogo para visión, Mesas temáticas, Foros, Evento Interdistrital)

Difusión y comunicación

SISTEMATIZACIÓN Y REDACCIÓN FINAL DEL PLAN

APROBACIÓN

Asamblea Metropolitana y Concejo Metropolitan

IMPLEMENTACIÓN

GESTIÓN

Monitoreo del Plan

La **visión** de futuro de Lima al 2025

Lima será, al **2025**, la ciudad del rencuentro con la diversidad cultural y la naturaleza; reconocida como ciudad milenaria, destino turístico y centro de servicios especializados en la cuenca del pacífico sur occidental. Lima será para todos y todas un hogar ordenado y seguro en el que se viva una ciudadanía inclusiva, democrática, productiva y emprendedora.

Los Ejes Estratégicos del Plan

Eje Estratégico 1

Lima es una ciudad intercultural, inclusiva, saludable y educadora, donde los ciudadanos y ciudadanas desarrollan sus capacidades y potencialidades, y habitan en condiciones de convivencia democrática.

Eje Estratégico 2

Lima es una ciudad policéntrica, articulada y sostenible, que redefine el uso de su territorio en armonía con sus ecosistemas circundantes y que brinda servicios de calidad.

Eje Estratégico 3

Lima es una ciudad del conocimiento, competitiva y generadora de valor agregado; capital del turismo cultural y centro de servicios especializados; cuya población emprendedora accede a los diversos mercados.

Eje Estratégico 4

Lima es una ciudad-región que cuenta con un sistema de gobierno metropolitano participativo y eficiente.

Plan Regional de Desarrollo Concertado de Lima al 2025

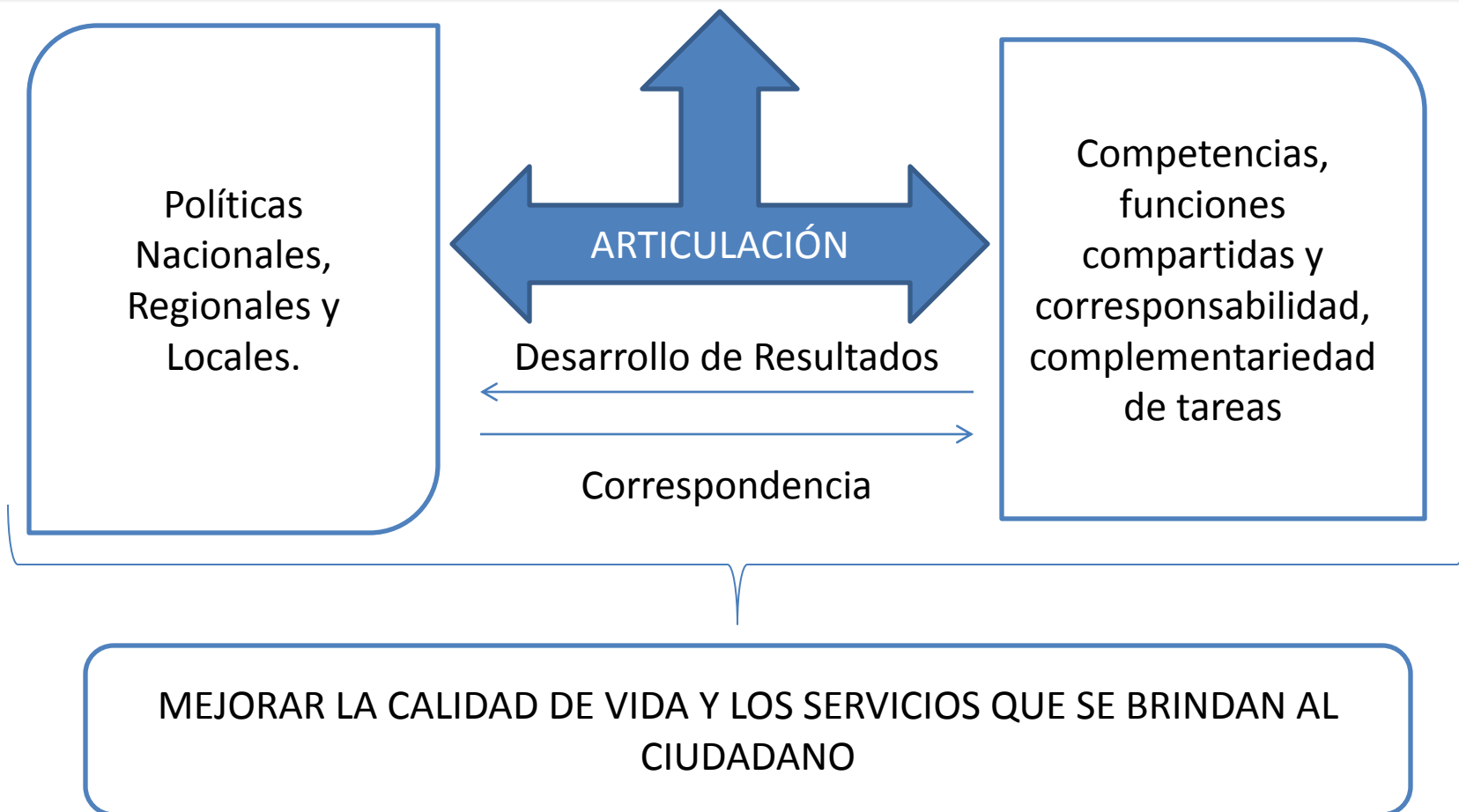

Procesos

Político

Participativo

Técnico

Comunicativo

Plan Regional de Desarrollo Concertado de Lima

Una visión estratégica compartida de Lima

Planes temáticos y sectoriales de la MML

Planes de Desarrollo Distritales

Plan Estratégico Institucional de la MML

Presupuesto Participativo MML

Presupuesto Participativo Distrital

Plan Operativo Anual de la MML

Programas y proyectos sectoriales de la MML

Planes estratégicos y operativos institucionales

Valor público para la comunidad

Acuerdo Nacional // Plan Bicentenario // Acuerdo por Lima

Planes de Gobierno de FS y los partidos políticos

El Plan es importante porque ...

- Diagnostica las diversas dimensiones de la ciudad.
- Organiza la forma de tomar decisiones en la ciudad.
- Participación y concertación como elementos claves para la gestión del Plan.
- Incentivo para repensar el gobierno de Lima, cómo fortalecer el diálogo entre distintos niveles de gobierno.
- Instrumento de política para la formulación de planes de desarrollo distritales, planes de gobierno para la ciudad, acción de la sociedad civil y del sector empresarial.

“El futuro no es lo que va a pasar sino lo que vamos a hacer”

-Jorge Luis Borges