

UNA NUEVA MIRADA DE SAN JUAN DE LURIGANCHO DESDE SU PATRIMONIO CULTURAL Y NATURAL

RAÚL PORRAS Y JOSÉ BAZÁN
EQUIPO MULTIDISCIPLINARIO



<https://www.facebook.com/Instituto-de-Cultura-Historia-y-Medio-Ambiente-ICHMA-482779998454695/>



institutoichma@gmail.com

II FORO

Ciudades CómoVamos

#CiudadesCómoVamos

Somos una Asociación Civil sin fines de lucro, conformada por un equipo multidisciplinario de Profesionales Iuriganchinos que trabaja en los ejes: Educación, Arte y Cultura; Patrimonio Cultural y Natural; Turismo y Medio Ambiente.





ANTECEDENTES

2008

I.E. N° 0090 DANIEL
ALCIDES CARRIÓN DE
CAMPOY

2009

RUTA HUACA
FORTALEZA
DE CAMPOY – HUACA
MANGOMARCA

2011

RUTA DE LAS
SIETE CUMBRES

2008

ORIENTADORES
TURÍSTICOS
KUSI SONQO

2010

RUTA DE
LAS LECHUZAS

2012

FUNDACION DE
ICHMA

I.E. N° 0090 DANIEL ALCIDES CARRIÓN DE CAMPOY

ANTECEDENTES

“Colegio Marca Perú”
Es el resultado de
nuestro trabajo serio
Y decidido en
defensa de nuestro
Patrimonio Cultural y
Natural. Y nos hace
reafirmarnos
en nuestro
compromiso
de trabajar más y
mejor cada día”
¡Avanza Carrión!



Guías Escolares de Turismo y defensores del Patrimonio Cultural y natural "KUSI SONQO"

“El trabajo colectivo,
El agradecimiento
Y la reciprocidad
Son nuestros principios
Que garantizan
nuestro éxito.”

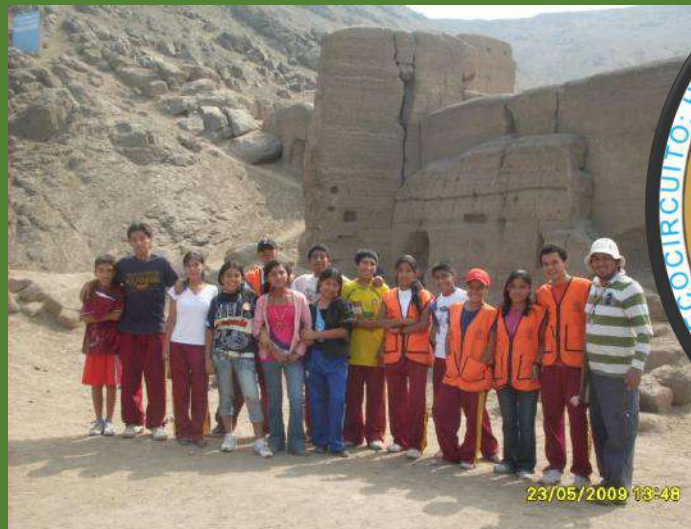

Rutas de Guiado

Son realizadas durante todo el año dependiendo de la temporada.



Leyenda

- Camino Pre Inca
- Elemento 1
- Huaca de Mangomarca
- Huaca Fortaleza de Campoy
- Ingreso
- Mirador
- Museo de Sitio
- Ruta 1 Ecocircuito
- Ruta 2 Ecocircuito
- Ruta 3 Ecocircuito
- Ruta Fortaleza de Campoy
- Ruta Luriganchina

Google Earth
Flores Gallado
Image © 2013 Maxar Technologies
© 2013 Google

RUTAS DE GUIADO

ANTECEDENTES



ACTIVIDADES ANUALES

Caminata
Huaca Fortaleza de Campoy
Lomas de Mangamarca

ECOCIRCUITO
Huaca Fortaleza de Campoy - Lomas de Mangamarca

949265906 / 989610512

institutoichma@gmail.com

XII INTI RAYMI
EN LA HUACA FORTALEZA DE CAMPOY

23 de Junio / 10am a 2pm

IX HATUN PURINAKUY
IX Gran Caminata de Peregrinación a las Lomas de Mangamarca

22 de Septiembre
8:30 am

¡INGRESO LIBRE!

INSCRIPCIONES: institutoichma@gmail.com
INFORMES: Parque@institutoichma@gmail.com
INFORMES: Parque Instituto de Cultura, Historia y Medio Ambiente ICHMA



ENERO

JUNIO

AGOSTO-SEPTIEMBRE



XINTI RAYMI
EN LA HUACA FORTALEZA DE CAMPOY

25 DE JUNIO - 10:00 A 14:00 HRS.

INGRESO LIBRE

VI INTI RAYMI
EN LA HUACA FORTALEZA DE CAMPOY

Conoce y conserva nuestro patrimonio cultural

Agencia **SAN HILARION**



RECONOCIMIENTOS Y PUBLICACIONES



Revista Somos (10/Julio/2010) III INTI RAYMI EN LA HUACA FORTALEZA DE CAMPOY



Promoviendo lazos con los medios de comunicación: Programa "A la vuelta de la esquina" Plus TV.



Promoviendo lazos con los medios de comunicación: Programa "Haciendo Perú" TV Perú.



Promoviendo lazos con los medios de comunicación: Diario "El Comercio" (19 de junio del 2011).



RECONOCIMIENTOS Y PUBLICACIONES



ICHMA gana el Premio Ciudad en la categoría Acción Ciudadana 2019
(Por Lima cómo Vamos)

PARTICIPACIÓN EN LOS CONGRESOS DE ARQUEOLOGÍA

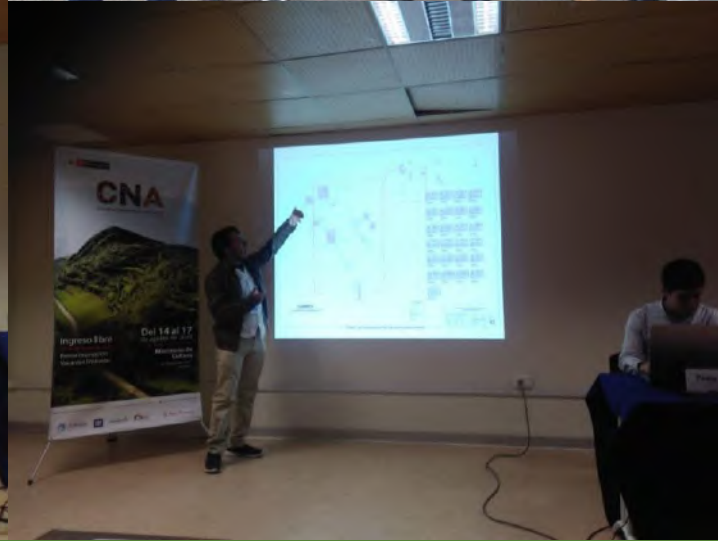

V CONGRESO NACIONAL DE ARQUEOLOGIA

VI CONGRESO NACIONAL DE ARQUEOLOGIA

I Congreso Metropolitano de patrimonio cultural

Arqueología
Gestión del Patrimonio
Cultural Inmueble

Arquitectura
Gestión del Paisaje
Cultural

Promoción Audiovisual
del Patrimonio Cultural

Patrimonio Cultural
Inmaterial

Educación
Patrimonial

¡INGRESO LIBRE!
del 14 al 19 de Octubre

Organiza:



Sub Gerencia de
Educación, Cultura,
Deporte y Juventudes

Auspicia:



PROBLEMÁTICA DEL LUGAR

ASÍ NOS VEN



Conozca los distritos más inseguros de Lima

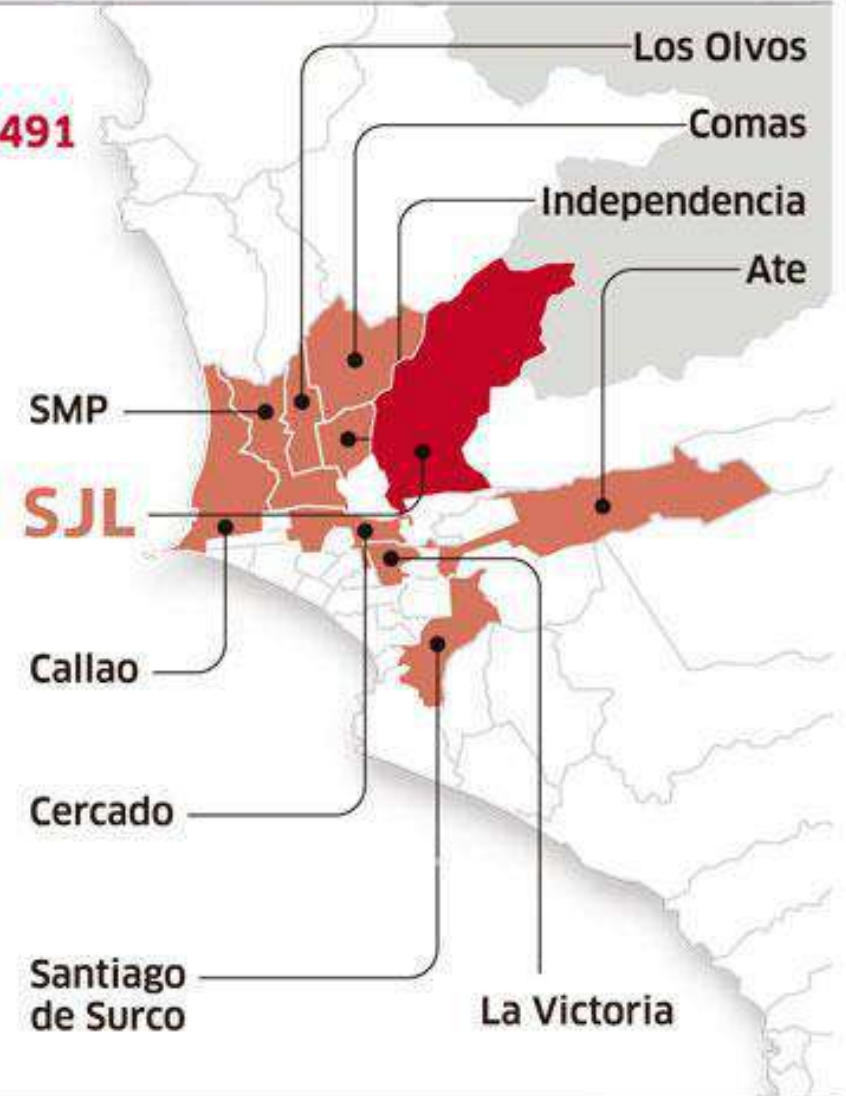

- DISTRITOS CON MAYOR PERCEPCIÓN DE INSEGURIDAD

Fuente: Instituto de Defensa Legal.

FALTA DE ÀREAS VERDES Y ESPACIOS PÚBLICOS

EL IDEAL SEGÙN LA ORGANIZACIÓN MUNDIAL DE LA SALUD

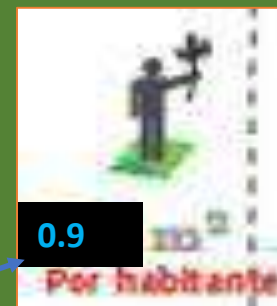
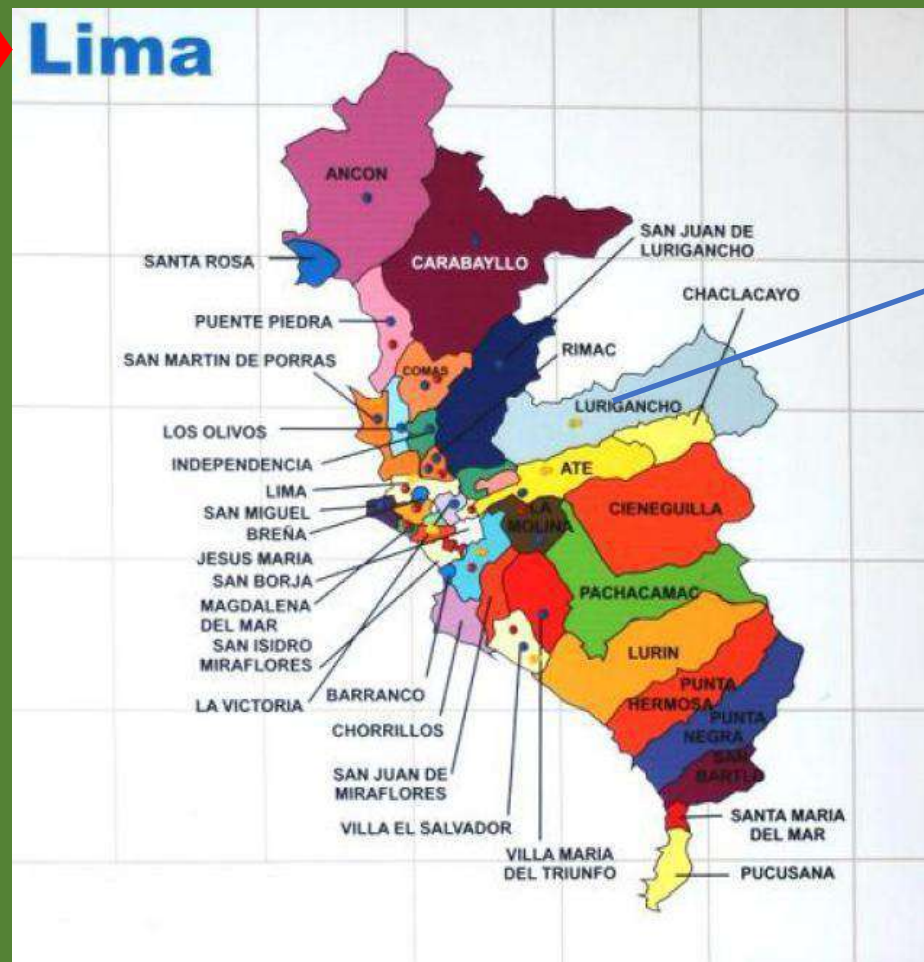

Crecimiento urbano informal producto del trafico de terreno.

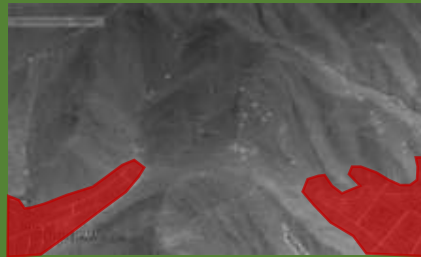

2002

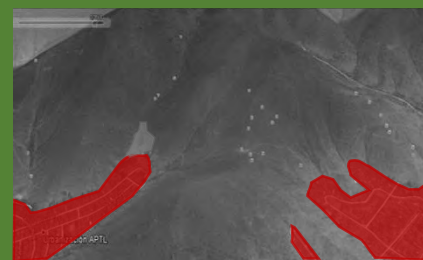

2010

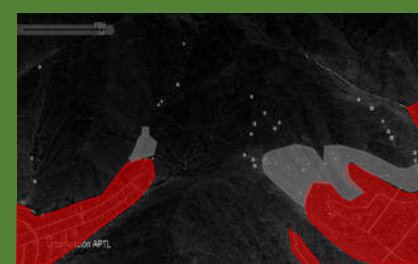

2014

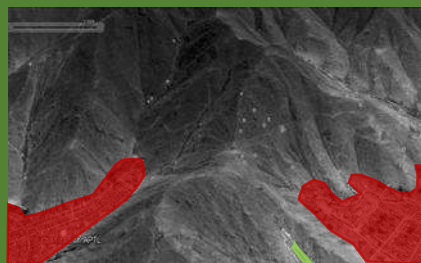

2004

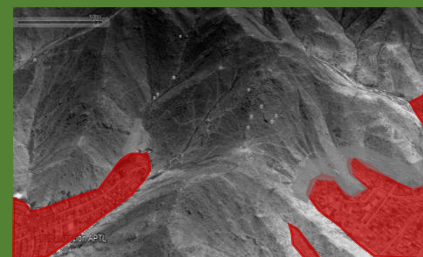

2011

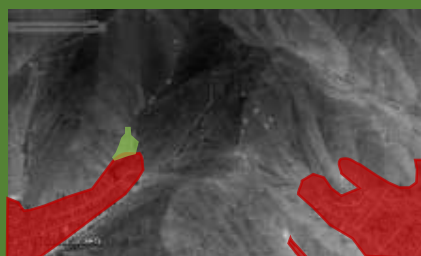

2008



2012

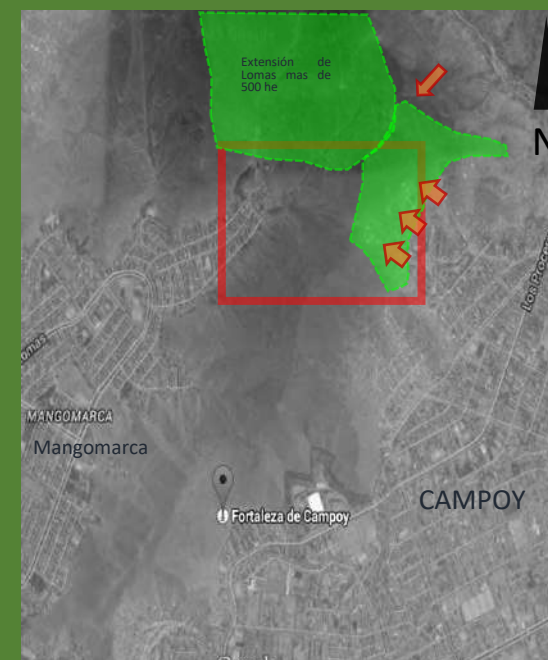

En 12 años, se ve un crecimiento urbano informal de 99.5% cada tres años. 57.07 ha aprox. actual



Crecimiento urbano formal



Crecimiento urbano informal

AFECTACIÓN DE ECOSISTEMA Y SITIOS ARQUEOLÓGICOS

DIAGNÓSTICO DE NUESTRA ZONA

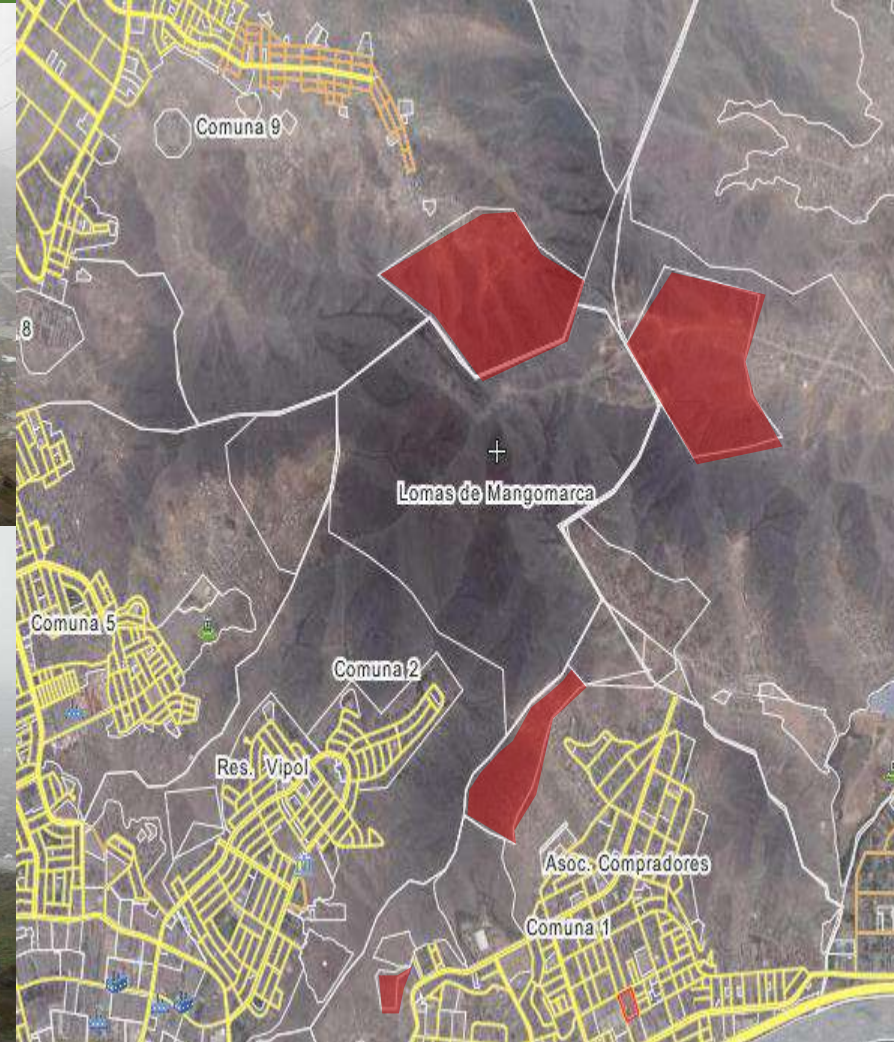

INVASIÓN ACTUAL (2019)

EFFECTO REBALSE

DIAGNÓSTICO DE NUESTRA ZONA

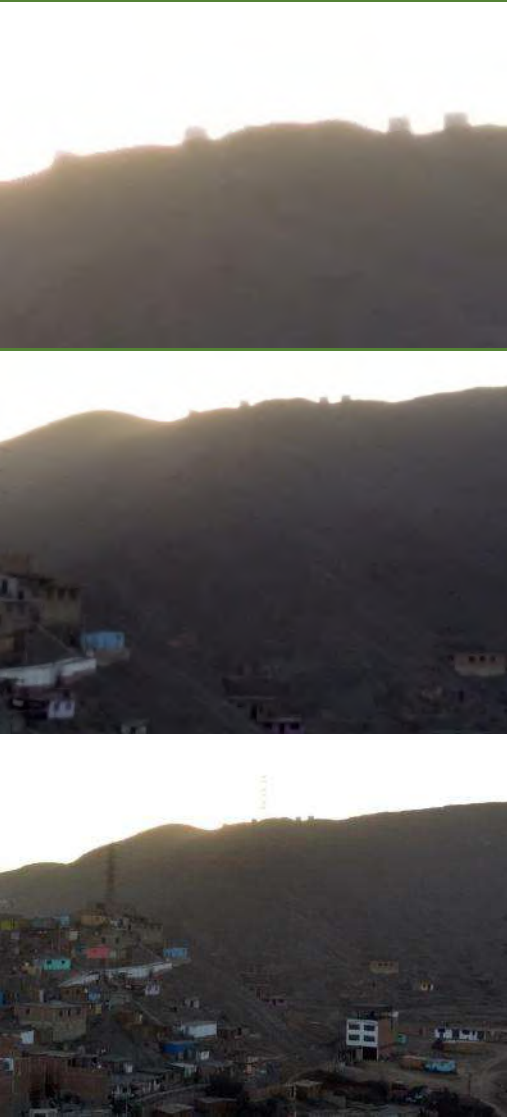

TRAFICO DE DROGAS

DELINCUENCIA

TRAFICO DE TERRENO

DIVISIÓN SOCIAL

DESCUIDAR 1 M2 DEL TERRITORIO, DEJA ESPACIO A UN MAL USO DE ESTE.

PANDILLAJE

SUCIEDAD

CONTAMINACION

ENFERMEDADES

EXTORSION



¿QUÉ ES LA CHIKUNGUNYA?
Es una enfermedad, que al igual que el dengue se transmite por la picadura del zancudo Aedes aegypti.

¿CÓMO SE TRANSMITE?
El zancudo Aedes aegypti se infecta al picar a una persona enferma con chikungunya, si luego pica a una persona sana la infecta.

SÍNTOMAS

- Fiebre alta
- Intenso dolor en las articulaciones
- Sirquillo en tronco y extremidades
- Malestar general

¿CÓMO SE PREVIENE?
Eliminando y evitando los criaderos del zancudo Aedes aegypti, por ello:

- Lava y escobilla los depósitos donde guardas agua
- Manténlos siempre bien tapados
- Elimina objetos o recipientes que acumulen agua



A landscape of dark volcanic rocks with green vegetation and yellow flowers. The rocks are large and jagged, scattered across a hillside. The vegetation is dense and green, with many small yellow flowers. The sky is overcast and grey.

¿QUÉ PODEMOS PERDER?

FORTALEZA DE CAMPOY



PROYECTO DE INVESTIGACIÓN ARQUEOLÓGICA
HUACA FORTALEZA DE CAMBOY

MANGOMARCA

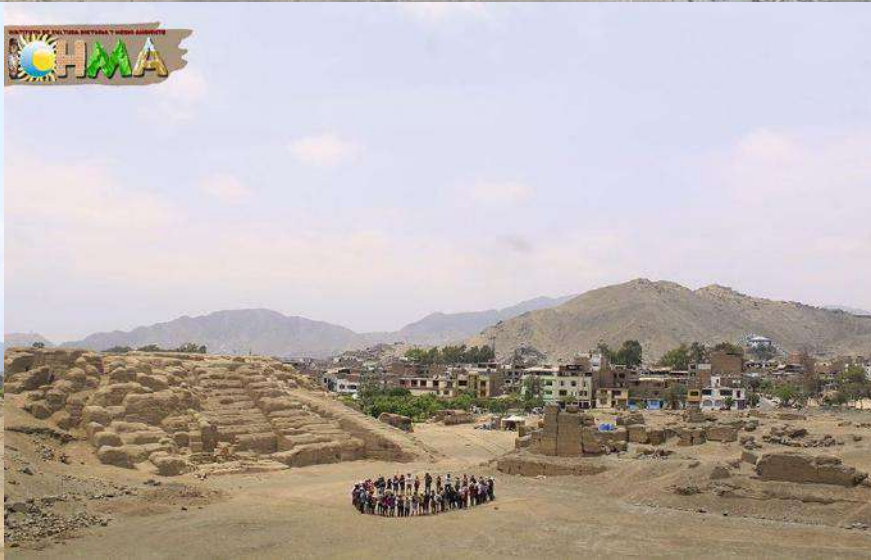

LIMITES DE LAS LOMAS DE MANGOMARCA

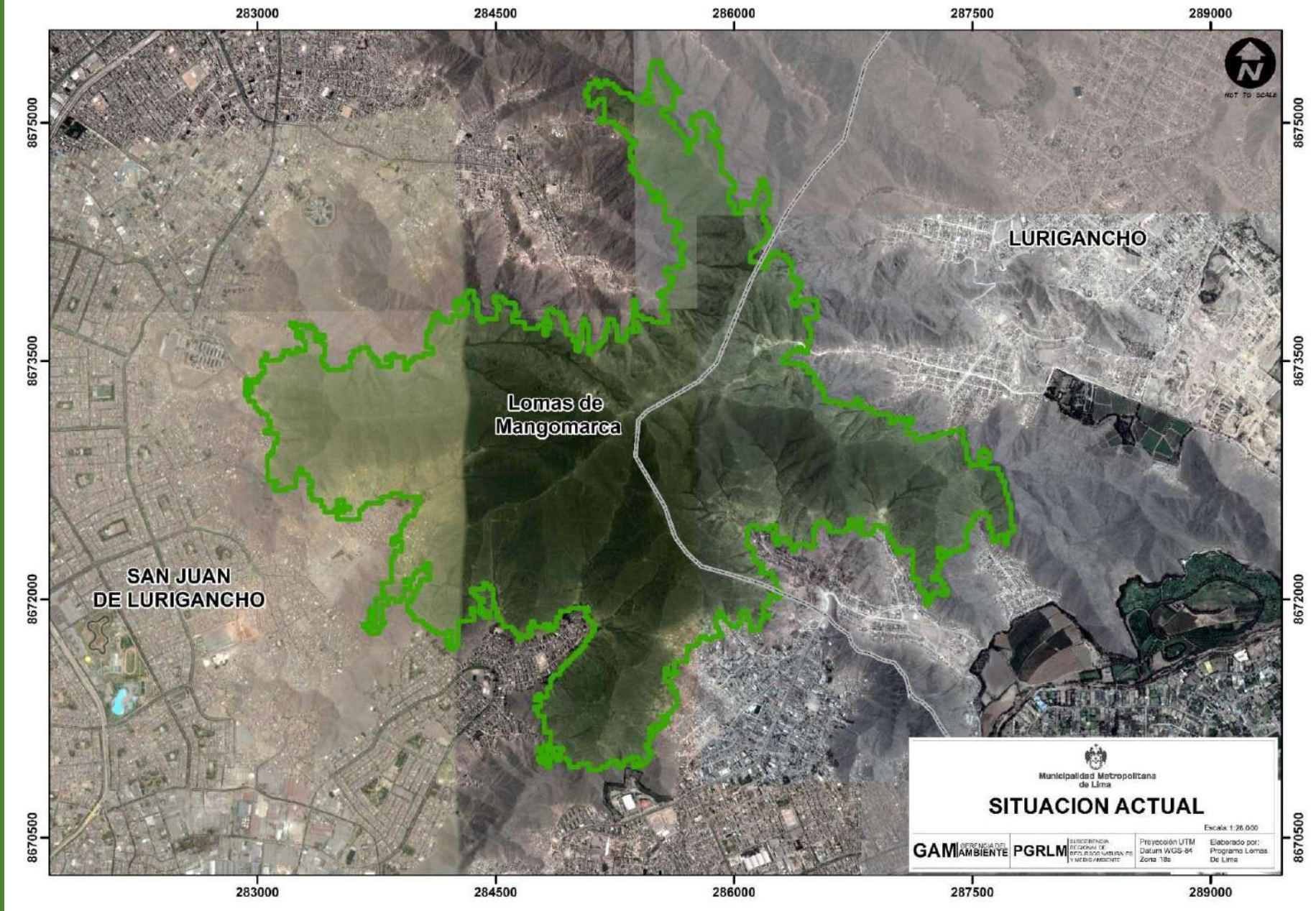



FLORA Y FAUNA EN LAS LOMAS DE MANGOMARCA.

EL ECOCISTEMA DE LOMAS ES FRAGIL Y ESTACIONAL

Lo que se puede perder

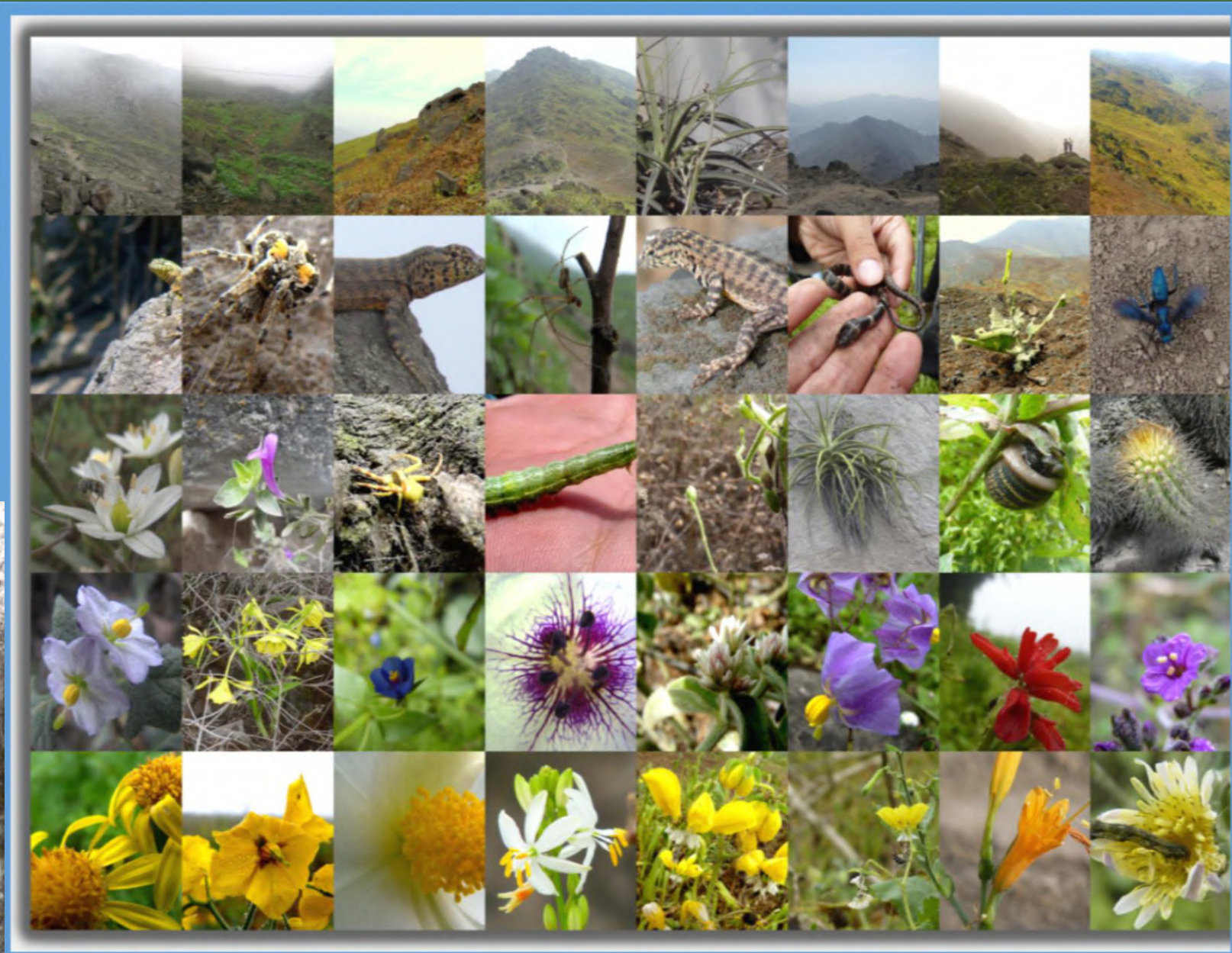

EVIDENCIAS ARQUEOLÓGICAS EN LAS LOMAS DE MANGOMARCA

Zona de corrales
construidos con pirca de
los antiguos chivateros



AMPLIACIÓN DE LA POLIGONAL

En el SIGDA se visualiza la cantidad de sitio arqueológicos que hay en el cerro el Chivo, por lo cual es necesario un cambio de la poligonal para unificar y proteger los sitios arqueológicos.

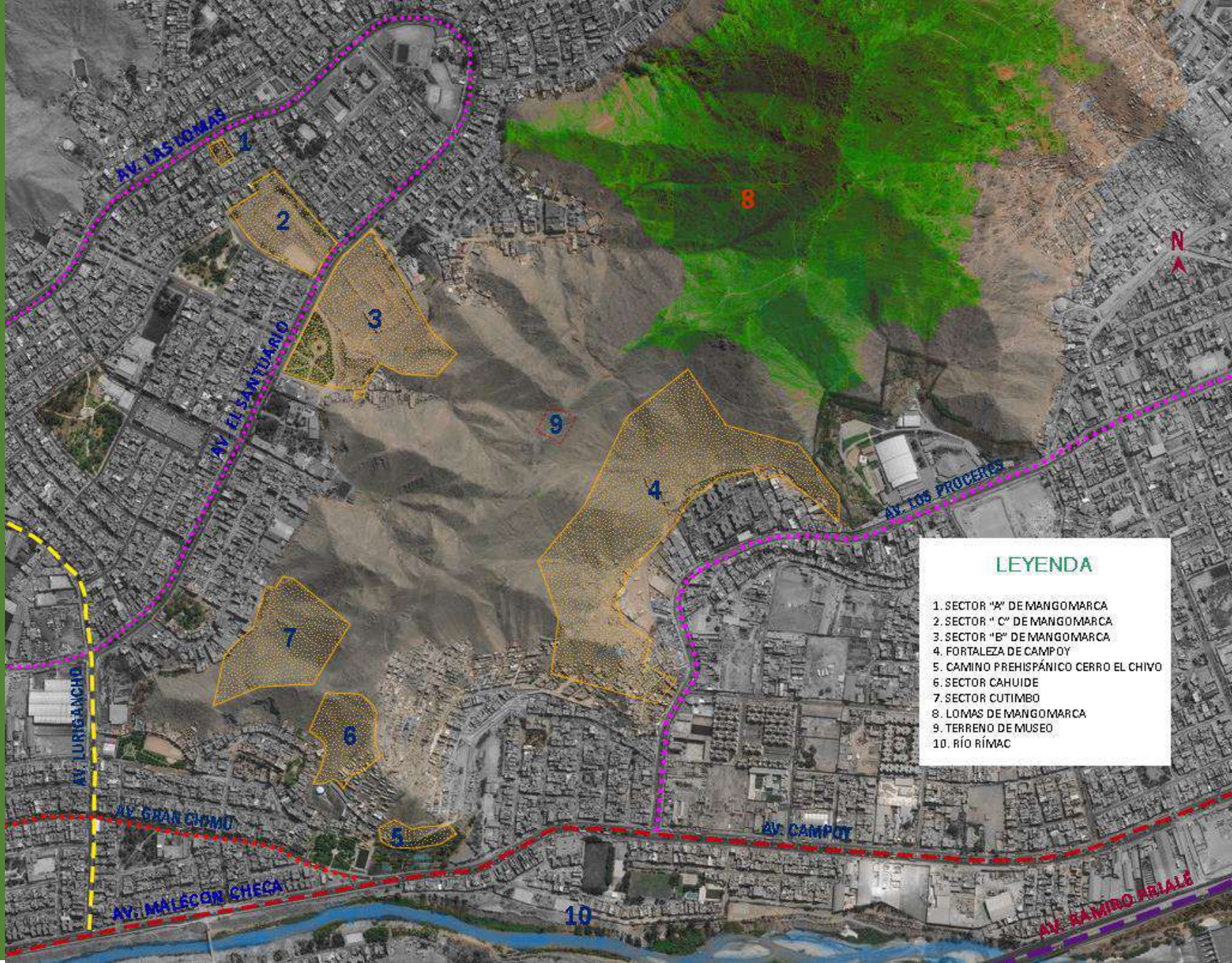

PROPUESTA

PROYECTOS

Parque Eco Arqueológico de San Juan de Lurigancho, que vincula los sitios arqueológicos Huaca Fortaleza de Campoy y Huaca de Mangamarca y las lomas de Mangamarca.



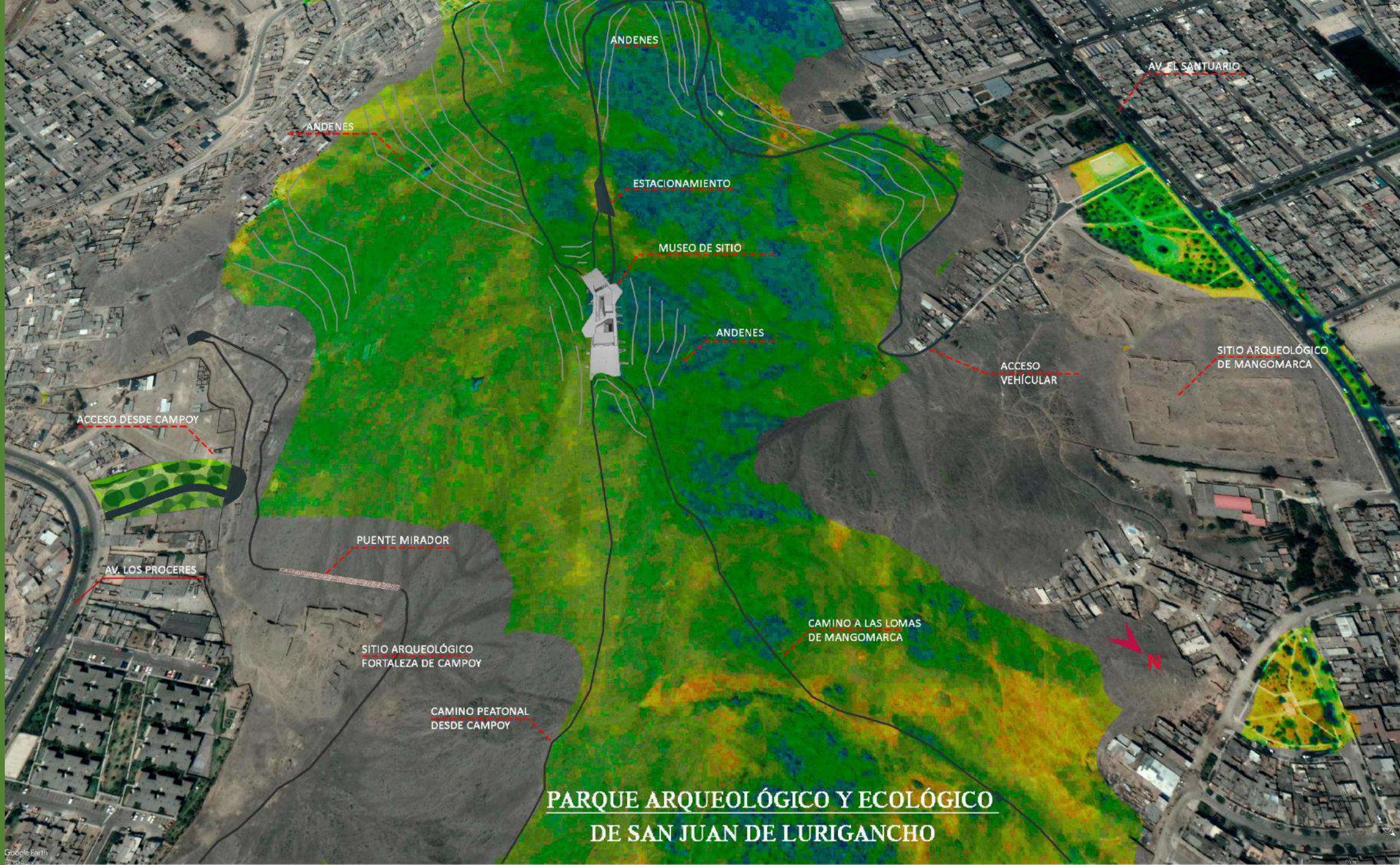

ANDENES

AV. EL SANTUARIO

ANDENES

ESTACIONAMIENTO

MUSEO DE SITIO

ANDENES

ACCESO VEHICULAR

SITIO ARQUEOLÓGICO DE MANGOMARCA

ACCESO DESDE CAMPOY

PUENTE MIRADOR

AV. LOS PROCERES

SITIO ARQUEOLÓGICO FORTALEZA DE CAMPOY

CAMINO A LAS LOMAS DE MANGOMARCA

CAMINO PEATONAL DESDE CAMPOY

PARQUE ARQUEOLÓGICO Y ECOLÓGICO DE SAN JUAN DE LURIGANCHO

ACCESO A LA HUACA FORTALEZA DE CAMPOY





1. Ingreso
2. Atrio de acceso
3. Panel Introductorio
4. Panel Historico
5. Panel Modo de Vida
6. Panel de Ubicación
7. Panel de Arquitectura
8. Panel de Sistema Constructivo
9. Chacana
10. Panel de la Huanca y cosmovisión
11. Panel de la lomas de Mangomarca

**NUEVO ACCESO DEL
ACCESO A LA HUACA
FORTALEZA DE
CAMPOY**





1. PLAZA DE ACCESO
2. ALAMEDA
3. SERENAZGO
4. ESTACIONAMIENTO DE AUTOS
5. ESTACIONAMIENTO DE BUSES

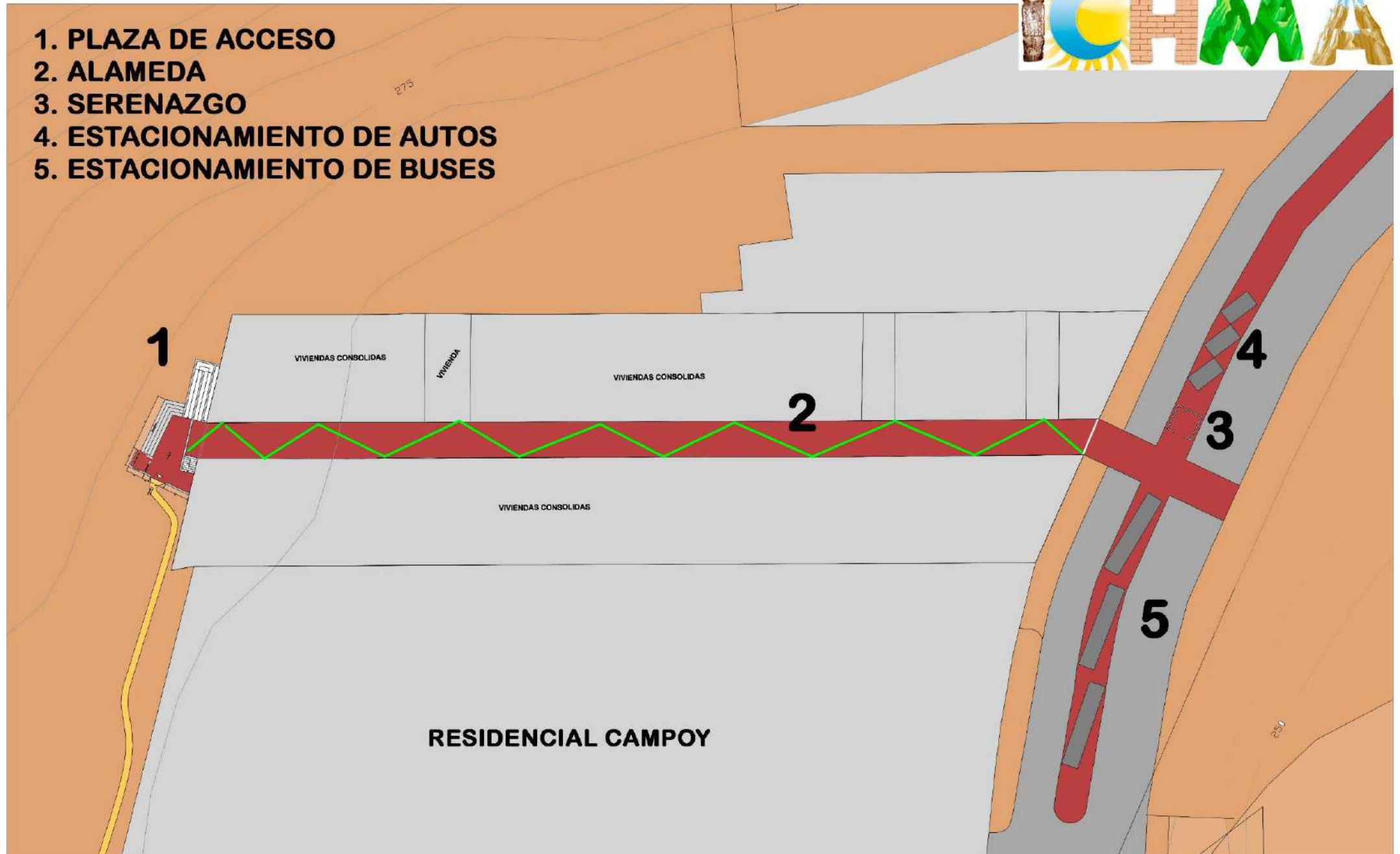

RESIDENCIAL CAMPOY

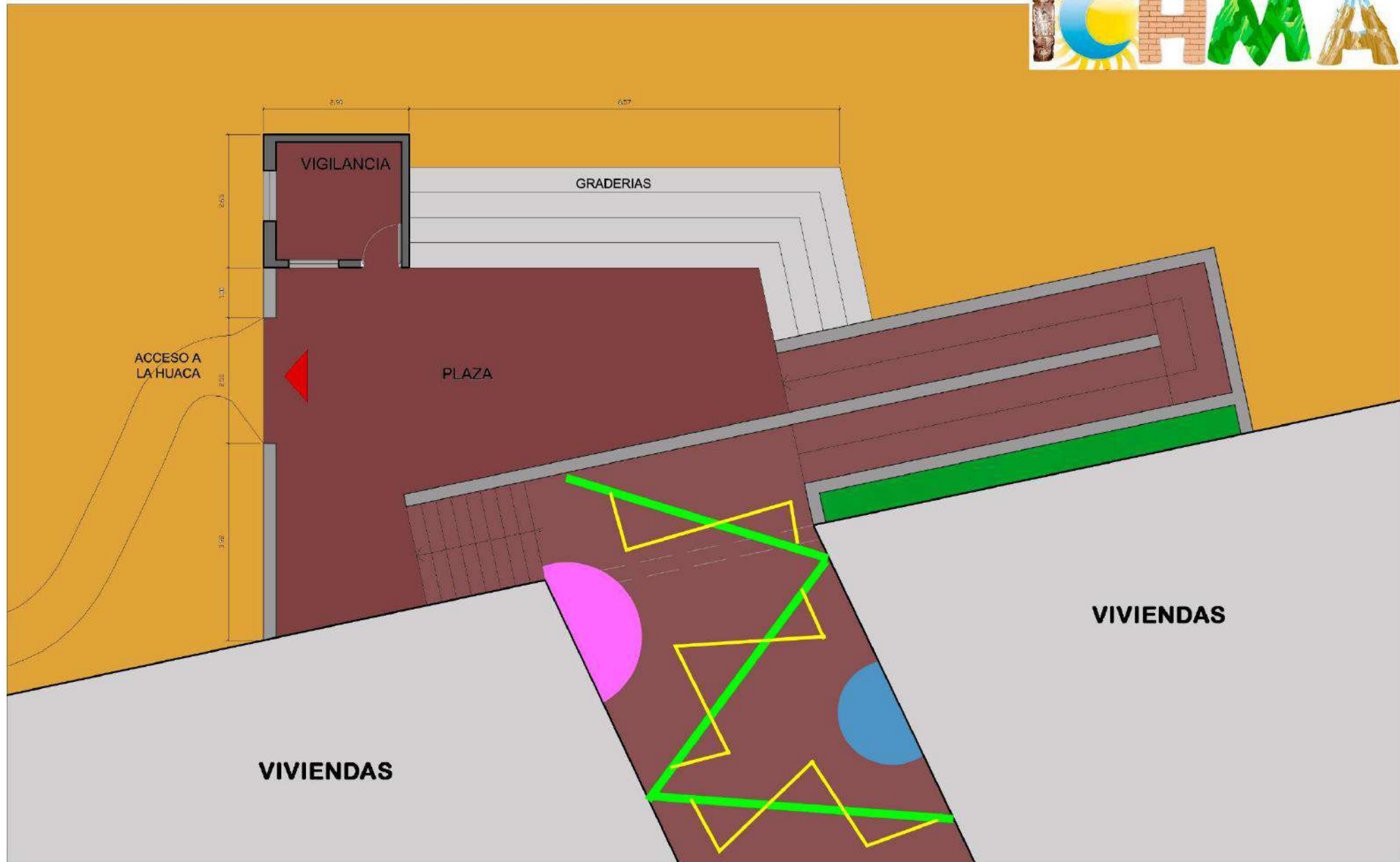

ACCESO A LA HUACA FORTALEZA DE CAMPOY

NUEVO ACCESO DEL ACCESO A LA HUACA FORTALEZA DE CAMPOY

PROYECTOS



PARQUE HUIRACOA
25 HECT.

PARQUE
ECOARQUEOLÓGICO
700 HECT.

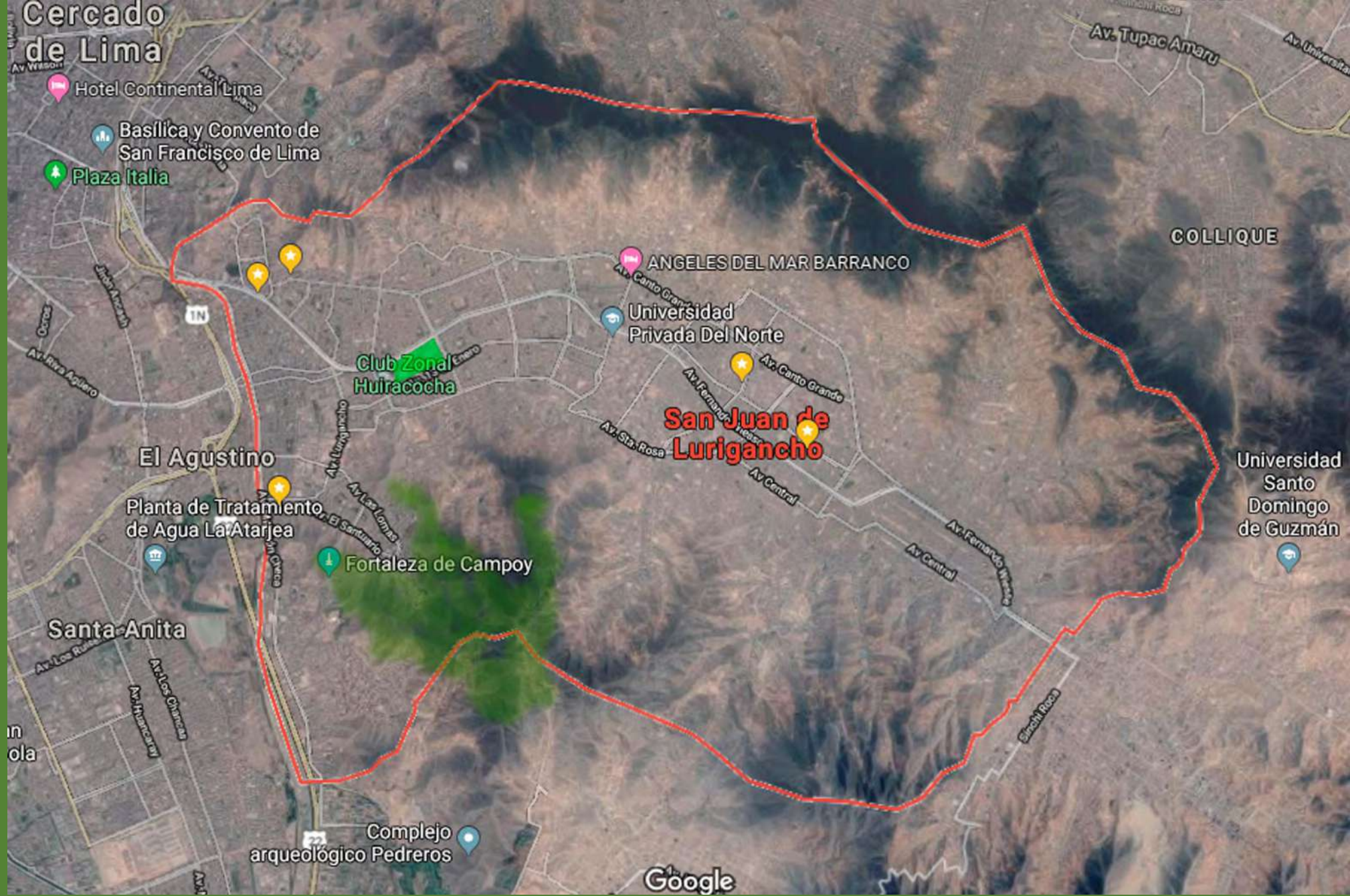

¡Este es el futuro de nuestros sitios arqueológicos y naturales, si es que empezamos a trabajar desde ahora!

MUSEO DE SITIO



Huanca que representa el Amaru, ubicado en la Fortaleza de Campoy

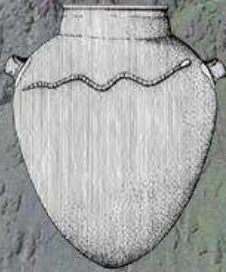

Ceramica de estilo Ychsma, proviene de la zona, decorado con una serpiente



Amaru (serpiente) bisefala, que representa el Yanantin (dualidad de la cosmovisión andina)



Recorrido del museo tiene una configuración en espiral

Cancha 1

Áreas Complementarias

Mirador Este

Cafetería

Biblioteca

Cancha 2

Mirador Oeste

La forma del museo tiene Organización lineal

Perfil irregular como rocas